Accusé de réception en préfecture
068-200066058-20241113-20241113p7-DE
Date de télétransmission : 18/11/2024
Date de réception préfecture : 18/11/2024
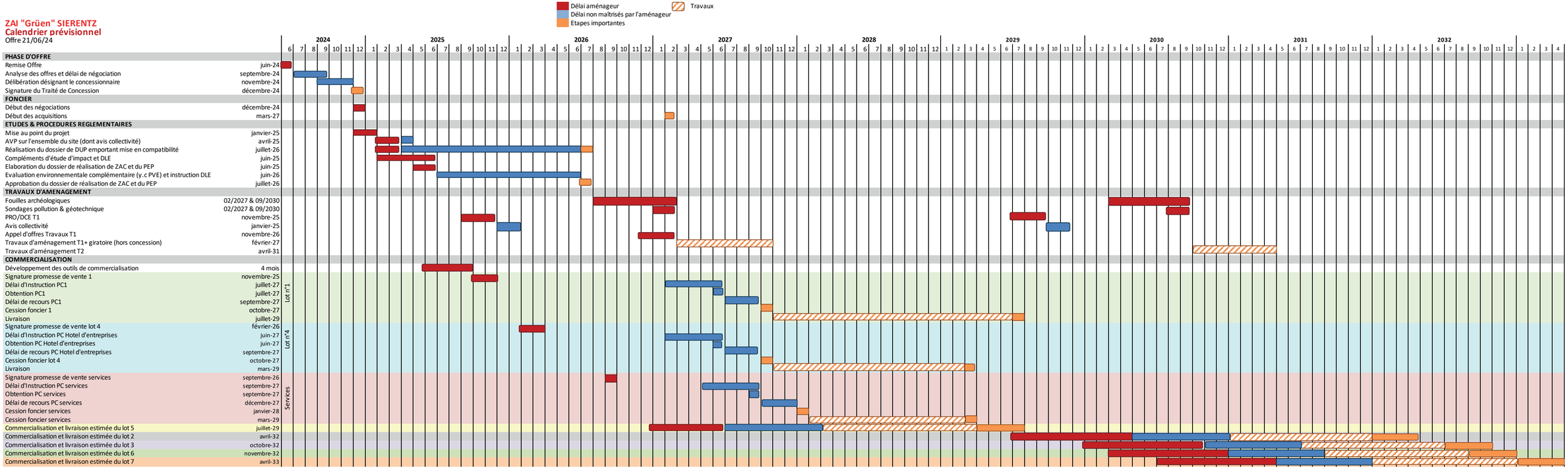
1.4.2 PLANNING PRÉVISIONNEL DE L'OPÉRATION