

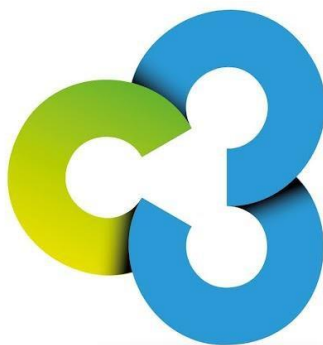

RAC ALSH RAMI

Rapport Annuel du Concessionnaire 2024



SAINT-LOUIS
Agglomération
Terres d'avenir

LA QUALITÉ DE SERVICE

Analyse des aspects qualitatifs mis en œuvre

BILAN STATISTIQUE ANNUEL 2024

Accusé de réception en préfecture
069-000000058-20251118-20251118-p29-DE
Date de télétransmission : 18/11/2025
Date de réception préfecture : 18/11/2025

La concession de service public par SLA pour l'organisation des accueils de loisirs durant les vacances scolaires à Ranspach-Michelbach s'est déroulée dans son entièreté en 2024. Il s'agit de la deuxième année pleine de la délégation du service ALSH à l'association La CLEF. Un comparatif de l'évolution de l'accueil pourra donc s'affirmer.

Conformément au contrat de concession de service public, le « reporting » annuel est transmis par le concessionnaire au concédant pour l'ensemble des éléments définis afin de faire un état des lieux du service.

REPARTITION PAR COMMUNE 2024

Nombre de jours d'accueil/commune

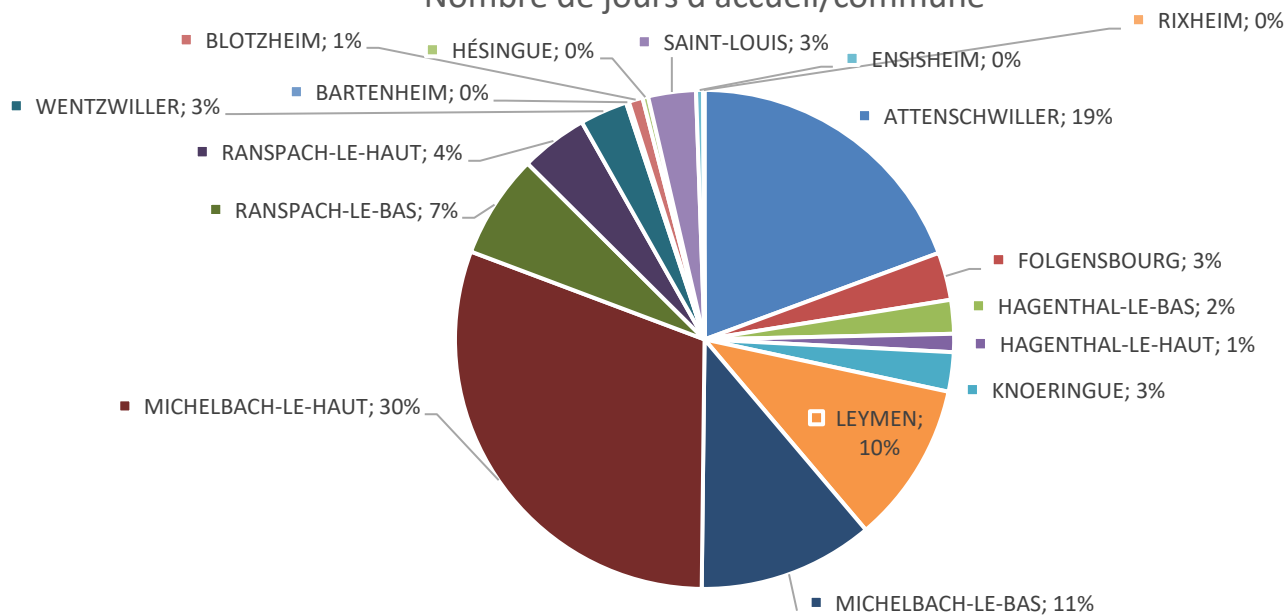

Nombre de jours d'accueil/regroupement de communes

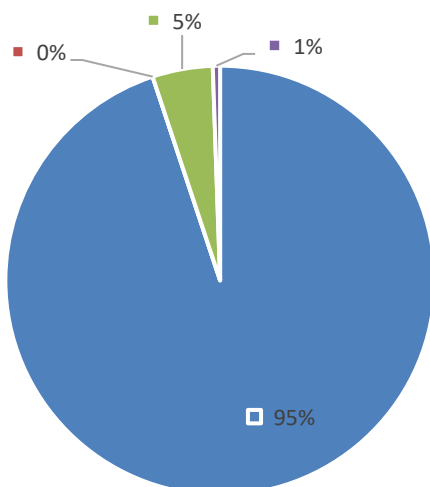

Etat des fréquentation par regroupement de communes 2023

Pour l'année 2023, **17 communes** ont été concernées par les ALSH dont 11 ex CC « Porte du Sundgau », 4 ex CA3F, 2 extérieurs à l'agglomération et **aucune** ex CC « Pays de Sierentz ». L'absence d'enfant accueilli issu du « Pays de Sierentz » peut être expliquée par les propositions d'ALSH développées au sein même des communes et correspond au bilan de l'année passée.

Tout comme l'année passée Attenschwiller et Michelbach-Le-Haut sont les deux communes les plus utilisatrices de l'accueil. Michelbach-Le-Bas et Leymen suivent contrairement à 2024 où nous connaissions une fréquentation plus importante de Ransbach-Le-Haut

Ratiaux Garçons/Filles 2024

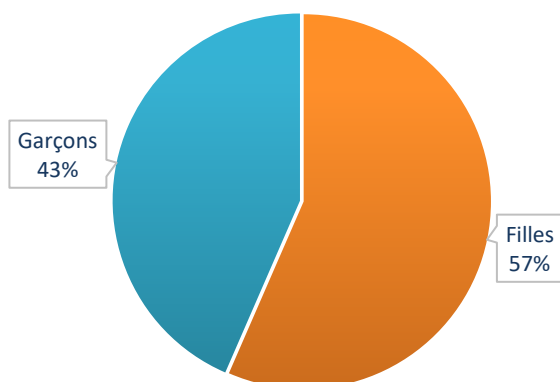

Quelques chiffres :

Nombre de jours d'ouvertures : **48**
 Nombre de journées d'enfants réalisées : **1413 jours**
 Moyenne d'enfants/jour sur l'année : **29,44**
 Taux d'occupation (sur base 40) : **73,6%**

Evolution de la fréquentation des ALSH

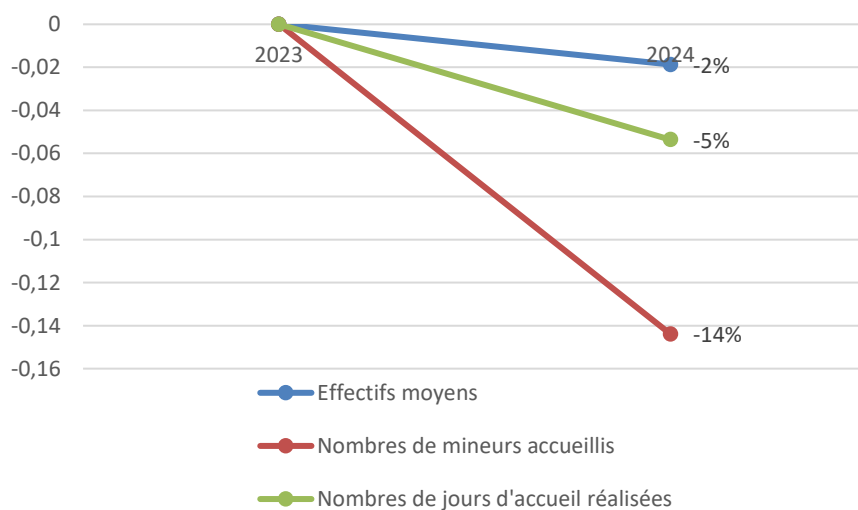

En 2024, l'accueil a connu **une baisse** de fréquentation avec une diminution globale de l'utilisation du service passant sous la barre des 30 enfants de moyenne sur l'année.

Cette diminution peut s'expliquer tout d'abord par une **intensification des constats faits en 2023**. Une importante disparité des effectifs entre la journée du mercredi et les autres jours de semaine, ou encore les semaines à jours fériés qui connaissent une attractivité moindre aux autres semaines. À cela, on peut ajouter **une baisse de l'utilisation du service en petites vacances** et **une intensification sur la période estivale** où nous accueillons 36 enfants de moyenne par jour.

La baisse globale reste à relativiser au regard de l'évolution du public accueilli. On constate un **rajeunissement important des enfants accueillis**. Là, où nous connaissons une baisse globale nous avons augmenté nos jours d'accueil des – de 6 ans passant de **689 jours de présence en 2023 à 726 en 2024**. Il pourrait être intéressant d'observer si cette évolution correspond à **une évolution démographique du territoire ou d'autres facteurs extérieurs** (création d'un nouvel accueil 6-11 ans sur le territoire, baisse d'attractivité des accueils « classiques » pour un public plus âgé, etc.).

REPARTITION DES ENFANTS PAR TRANCHE DE REVENUS

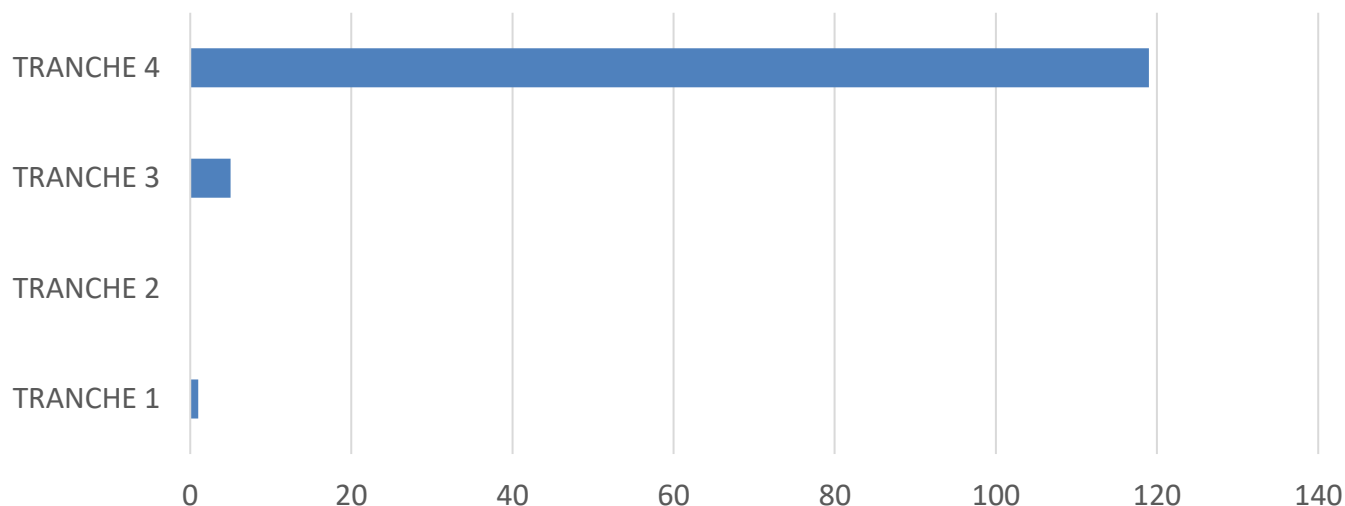

Tout comme en 2023, nous constatons que l'essentiel des familles bénéficiaires du service sont dans les tranches hautes. Par ailleurs, aucune famille bénéficie de bons ATL. Nous n'accueillons pas d'enfant en situation de handicap et aucun enfant n'est bénéficiaire d'un P.A.I.

NOS PROGRAMMES ET TEMPS FORTS



LUNDI 26 FEVRIER
 Jeux de connaissance
 Partir à la découverte du thème des vacances

MARDI 27 FEVRIER
 Co-construction
 Grand jeu « olympiades »

MERCREDI 28 FEVRIER
 Grand jeu « Ford boyard »
 Jeux musicaux
 Fabrication d'un jeu de l'oie géant

JEUDI 29 FEVRIER
 Co-constructions
 Jeux sportifs
 Confection et créé ton livre

VENDREDI 1 MARS
 Sortie piscine « LAGUNA » en **Allemagne** .
 carte d'identité de votre enfant le jour de la sortie est obligatoire.
 En amont et avant le 28/02 il faudra transmettre à l'équipe une photocopie de la CI d'un parent + une autorisation de sortie du territoire téléchargeable sur internet.

Départ : 9h15
Retour : 17h00

LUNDI 4 MARS
 Co-construction
 Créé ton propre jeu de société
 Question pour un champion

MARDI 5 MARS
 Co-construction
 Incroyable talent
 Rallye **choco** (jeu)

MERCREDI 6 MARS
 Sortie Big Little à Wittenheim
Départ : 9h00
Retour : 17h00

JEUDI 7 MARS
 Co-construction
 Jeux culinaires
 Crée et joue au loup garou

VENDREDI 8 MARS
 Grand jeu créé par les 6/12 ans
 Ciné **Michelbach**

6/11 ans

Thème des vacances :
Découvre le jeu sous toutes ses formes

On va s'amuser avec des dés

J'ai on joue on rigole et on s'amuse

Affaires à fournir chaque jour :

Chaussons, sac à dos avec une bouteille d'eau (privilégiez une gourde en métal), vêtements adaptés à la météo, chaussures confortables, affaires de rechange

LUNDI 26 FEVRIER
 Jeux de connaissance
 Transforme TOI en pirate et participe à un grand jeu plein de surprises
 « A l'abordage moussaillons »

MARDI 27 FEVRIER
 Atelier « j'ai envie de ... »
 Confectionne ta valise de jeux de société
 Jeu collectif « bouge ton corps »

MERCREDI 28 FEVRIER
 Grand jeu « Ford boyard »
 Jeux culinaires
 Fabrication de jouet

JEUDI 29 FEVRIER
 Atelier « j'ai envie de ... »
 Confectionne ta valise de jeux de société
 Jeu méli-mélo c'est rigolo

VENDREDI 1 MARS
 Sortie piscine « LAGUNA » en **Allemagne** .
 carte d'identité de votre enfant le jour de la sortie est obligatoire.
 En amont et avant le 28/02 il faudra transmettre à l'équipe une photocopie de la CI d'un parent + une autorisation de sortie du territoire téléchargeable sur internet.

Départ : 9h15
Retour : 17h00

LUNDI 4 MARS
 Jeux de connaissance
 Atelier « j'ai envie de ... »
 Jeux autour du théâtre

MARDI 5 MARS
 Atelier « j'ai envie de ... »
 Jeux autour de l'environnement

MERCREDI 6 MARS
 Sortie Big Little à Wittenheim
Départ : 9h00
Retour : 17h00

VENDREDI 8 MARS
 Grand jeu créé par les 6/12 ans
 Ciné **Michelbach**

JEUDI 7 MARS
 Atelier « j'ai envie de ... »
 Jeux autour des expressions artistiques

3/6 ans

Viens passer des vacances d'exceptions

A RAMJ on se fait pleins d'amis

Affaires à fournir chaque jour :

Chaussons, sac à dos avec une bouteille d'eau (privilégiez une gourde en métal), vêtements adaptés à la météo, chaussures confortables, affaires de rechange

3/6 ans

LUNDI 22 Avril
Jeux de connaissance
Partir à la découverte du thème des vacances (jeux)

**Thème des vacances :
Les écolos en herbe**

MERCREDI 24 Avril
Sortie au parc l'Eblen à Ensisheim
Jeux « découvrir la nature »
Départ: 9h30
Retour: 17h00

MARDI 23 Avril
Atelier « j'ai envie de ... »
Fabrique ta petite grenouille
Un jardin éphémère

JEUDI 25 Avril
Intervenante écolo Sandrine Doebelin
« Parcours écojo et memory du tri »
Chasse au trésor
Créer ta déco suspendu

VENREDI 26 Avril
Atelier « j'ai envie de ... »
Tableau nature
Papier recyclé

Le programme est susceptible d'être modifié suivant la météo et les envies des enfants.

3/6 ans

LUNDI 29 Avril
Grand jeu collectif
« Les sauveteurs en herbe »
Construction de cabane
La chasse aux insectes

MARDI 30 Avril
Atelier « j'ai envie de ... »
Balade sensorielle
Crée ton bonhomme écojo

JEUDI 2 Mai
Sortie au Parc de Wesseling
Atelier feutrage
Départ : 9h15
Retour: 17h15

VENREDI 3 Mai
Création de bijoux écologique
Grand jeu « La taupe a disparu »

Affaires à fournir chaque jour :

Chaussons , sac à dos avec une bouteille d'eau (privilégiez une gourde en métal), vêtements adaptés à la météo, chaussures confortables et fermées, affaires de rechange.

6/12 ans

LUNDI 22 Avril
Jeux de connaissance
Partir à la découverte du thème des vacances

**Thème des vacances :
Les écolos en herbe**

MERCREDI 24 Avril
Sortie au parc l'Eblen à Ensisheim
Jeux « découvrir la nature »
Départ: 9h30
Retour: 17h00

MARDI 23 Avril
Co-construction
Landart
Sensibilisation au tri des déchets
(à travers des jeux)

JEUDI 25 Avril
Intervenante écolo Sandrine Doebelin
« Fabrique ton éponge tawashi »
Construction de cabane
Fabrique ton cerf volant

VENREDI 26 Avril
Co-construction
Fabrique à savon
Jardin éphémère

Le programme est susceptible d'être modifié suivant la météo et les envies des enfants

6/12 ans

LUNDI 29 Avril
Grand jeu collectif
« Les sauveteurs en herbe »
Fabrique ton mangeoire à oiseaux

MARDI 30 Avril
Sortie Balade en vélo
Amène ton vélo et ton casque
(Merci de vérifier l'état gbbaf: freins, pneus)

JEUDI 2 Mai
Sortie au Parc de Wesseling
Atelier feutrage
Départ : 9h15
Retour: 17h15

VENREDI 3 Mai
Co-construction
Tapis magique (jeu)
Jeux extérieurs

Affaires à fournir chaque jour :

Chaussons , sac à dos avec une bouteille d'eau (privilégiez une gourde en métal), vêtements adaptés à la météo, chaussures confortables et fermées, affaires de rechange (petits et grands).

LUNDI 8 JUILLET

Jeux de connaissance
Peinture Australienne
Grand jeu de l'oie
« Partir à la conquête de l'Australie »

MERCREDI 10 JUILLET

Parcours de motricité
« Partir à la découverte des kangourous »
Atelier « j'ai envie de ... »
Atelier culinaire

3/6 ans

Si tu pars en voyage dans le vent de l'été ...

MARDI 9 JUILLET

Sortie Piscine de ST LOUIS
Départ : 9h45
Retour : 17h00
Sortie annulée en cas de mauvais temps.

Thème des vacances :

Viens explorer les différentes cultures de l'Australie lors d'un voyage.

JEUDI 11 JUILLET

Fabrique ton jeu de société
« Les animaux d'Australie »
Atelier « j'ai envie de ... »
Jeux sportifs Australiens

VENDREDI 12 JUILLET

Sortie à la ferme pédagogique de Bouxwiller
Départ : 8h45
Retour : 16h45

**LUNDI 15 JUILLET**

Jeux de connaissance
Grand jeu
« Partir à la découverte du Pérou »

MERCREDI 17 JUILLET

Art Péruvien « le lama »
Atelier « j'ai envie de ... »
Confectionne ton instrument de musique

**3/6 ans**

Accusé de réception en préfecture
068-200066058-20251112-20251112p29-DE
Date de télétransmission : 18/11/2025
Date de réception préfecture : 18/11/2025

pleins d'amis.**MARDI 16 JUILLET**

Sortie Randonnée
Ballade sensorielle
Départ : 9h30
Retour : 16h00

Thème des vacances :

Partir à la découverte des différentes cultures Péruviennes.

VENDREDI 19 JUILLET

Sortie piscine de ST LOUIS
Départ : 9h45
Retour : 17h00
Sortie annulée en cas de mauvais temps.

JEUDI 18 JUILLET

Atelier « j'ai envie de ... »
Découvre les jeux sportifs du Pérou
Fabrique ton chapeau péruvien

Affaires à fournir chaque jour :

Chaussons, casquette, crème solaire, sac à dos avec une bouteille d'eau (privilégiez une gourde en métal), vêtements adaptés à la météo, chaussures confortables, affaires de rechange, maillot de bain, serviette.

LUNDI 22 JUILLET

Jeux de connaissance
Atelier culinaire
Grand jeu « partir à la recherche des animaux perdus »

MERCREDI 24 JUILLET

Activité manuelle « tête colorée d'Afrique »
Jeux de société Africains
Atelier « j'ai envie de ... »

3/6 ans

Envie de voyage ...

MARDI 23 JUILLET

Sortie Piscine de ST LOUIS
Départ : 9h45
Retour : 17h00
Sortie annulée en cas de mauvais temps.

Thème des vacances :

Partir en voyage en Afrique du sud pour explorer ses différentes cultures.

JEUDI 25 JUILLET

Jeux d'adresse Africains
Atelier bijoux
Atelier « j'ai envie de ... »

VENDREDI 26 JUILLET

Sortie bol d'air aventure à LA BRESSE
Départ : 9h45
Retour : 17h15

**LUNDI 29 JUILLET**

Jeux de connaissance
Grand jeu
« Rallye photos »
Confectionne ta lanterne

MERCREDI 31 JUILLET

Atelier culinaire « Chehot luu »
Jeux sportifs Vietnamiens
Atelier « j'ai envie de ... »

3/6 ans

Vive les vacances

MARDI 30 JUILLET

Atelier « j'ai envie de ... »
Balade contée

Thème des vacances :

Viens découvrir les cultures Vietnamiennes.

**JEUDI 1 AOUT**

Sortie Piscine de ST LOUIS
Départ : 9h45
Retour : 17h00
Sortie annulée en cas de mauvais temps.

VENDREDI 2 AOUT

Jeux extérieurs
Confectionne ton panda
Atelier « j'ai envie de ... »

Affaires à fournir chaque jour :

Chaussons, casquette, crème solaire, sac à dos avec une bouteille d'eau (privilégiez une gourde en métal), vêtements adaptés à la météo, chaussures confortables, affaires de rechange, maillot de bain, serviette.

LUNDI 8 JUILLET

Jeux de connaissance
Bijoux Australiens
Grand jeu de l'oie
« Partir à la conquête de l'Australie »

MARDI 9 JUILLET

SORTIE Piscine de ST LOUIS
Départ : 9h45
Retour : 17h00

Sortie annulée en cas de mauvais temps.

6/11 ans
Les vacances c'est chouette.

MERCREDI 10 JUILLET

Activité manuelle
« DIDGERIDOO »
Jeux Australiens
Atelier « j'ai envie de ... »

Thème des vacances :

Viens explorer les différentes cultures de l'Australie lors d'un voyage.

JEUDI 11 JUILLET

Découvre un sport Australien
Atelier culinaire
Atelier « j'ai envie de ... »



VENDREDI 12 JUILLET

Sortie à la ferme pédagogique de Bouxwiller

Départ : 9h45
Retour : 16h45

LUNDI 15 JUILLET

Jeux de connaissance
Grand jeu
« Partir à la découverte du Pérou »
Confectionne ton costume Péruvien

MERCREDI 17 JUILLET

Confectionne ta flûte Péruvienne
Jeux sportifs Péruviens
Atelier « j'ai envie de ... »

Thème des vacances :

Viens découvrir les différentes cultures Péruviennes.

VENDREDI 19 JUILLET

Sortie piscine de ST LOUIS
Départ : 9h45
Retour : 17h00

Sortie annulée en cas de mauvais temps.

Affaires à fournir chaque jour :

Chaussons, casquette, crème solaire, sac à dos avec une bouteille d'eau (privilégiez une gourde en métal), vêtements adaptés à la météo, chaussures confortables, affaires de rechange, maillot de bain, serviette.

6/11 ans

Et si on partait en rigole et on s'amuse.

MARDI 16 JUILLET

Sortie Randonnée
Départ : 9h30
Retour : 16h00

JEUDI 18 JUILLET

Atelier culinaire
Jeux d'adresse Péruviens
Atelier « j'ai envie de ... »



6/11 ans

Viens voyager avec nous...

LUNDI 22 JUILLET

Jeux de connaissance
Grand jeu « partir à la recherche des animaux perdus »
Atelier culinaire

MERCREDI 24 JUILLET

Confectionne ton bâton de pluie
Atelier « j'ai envie de ... »
Jeux extérieurs

MARDI 23 JUILLET

SORTIE PISCINE DE ST LOUIS
Départ : 9h45
Retour : 17h00

Sortie annulée en cas de mauvais temps.

JEUDI 25 JUILLET

Jeudi tout est permis (Jeux, défis)
Atelier « j'ai envie de ... »

Thème des vacances :

Partir en voyage en Afrique du sud pour explorer ses différentes cultures.



VENDREDI 26 JUILLET :

Sortie bol d'air aventure à LA BRESSE

Départ : 9h45
Retour : 17h15

LUNDI 29 JUILLET

Jeux de connaissance
Confectionne ton oiseau
Grand jeu
« Rallye photos »

MERCREDI 31 JUILLET

Activité manuelle « Dragon »
Jeux Vietnamiens
Atelier « j'ai envie de ... »

Thème des vacances :

Viens découvrir les cultures Vietnamiennes.

JEUDI 1 Aout

SORTIE PISCINE DE ST LOUIS
Départ : 9h45
Retour : 17h00

Sortie annulée en cas de mauvais temps.

6/11 ans

Et si on partait en vacances...

MARDI 30 JUILLET

SORTIE VELO

Ramener son propre vélo et son casque
(Merci de vérifier l'état global: freins, pneus...)

Départ : 9h30
Retour : 16h00

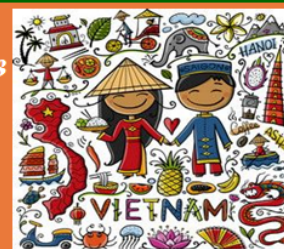

VENDREDI 2 Aout :

Jeux d'opposition
Atelier culinaire
Atelier « j'ai envie de ... »

Affaires à fournir chaque jour :

Chaussons, casquette, crème solaire, sac à dos avec une bouteille d'eau (privilégiez une gourde en métal), vêtements adaptés à la météo, chaussures confortables, affaires de rechange, maillot de bain, serviette.

LUNDI 21 OCTOBRE

Jeux de connaissance

Grand jeu

« Partir à la découverte de l'automne »

Atelier « j'ai envie de ... »

Thème des vacances :

Découvrir l'automne sous toutes ses formes

MERCREDI 23 OCTOBRE

Atelier « j'ai envie de ... »

Atelier culinaire

« une recette d'automne »

JEUDI 24 OCTOBRE

Atelier « j'ai envie de ... »

Jeux de société grandeur nature

« le labyrinthe de l'écureuil »



3/6 ans

Viens passer des vacances

d'exception

MARDI 22 OCTOBRE

Atelier « j'ai envie de ... »

Atelier peinture

« le masque du renard »



VENDREDI 25 OCTOBRE

SURPRISE

Journée événement

(déguise-toi mais fais attention à ne pas faire peur !!)

LUNDI 28 OCTOBRE

Jeux de connaissance

Atelier « j'ai envie de ... »

Grand jeu

« Rallye photo autour de l'automne »



JEUDI 31 OCTOBRE

Atelier « j'ai envie de ... »

Ciné Michelbach

VENDREDI 1er NOVEMBRE

Féié

Accusé de réception en préfecture
068-200063058-20251112-20251112p29-DE
Date de télétransmission : 11/11/2025
Date de réception en préfecture : 18/11/2025

3/6 ans

MARDI 29 OCTOBRE

Atelier « j'ai envie de ... »

Balade sensorielle

(en fonction de la météo)

*A RAMJ on se fait
pleins d'amis*

MERCREDI 30 OCTOBRE

Atelier « j'ai envie de ... »

Parcours « les animaux de la Forêt »



LUNDI 21 OCTOBRE

Jeux de connaissance

Grand jeu

« les super-héros de l'automne »

Atelier « j'ai envie de ... »



MERCREDI 23 OCTOBRE

Atelier « j'ai envie de ... »

Poule, renard, vipère

(jeux collectifs sportifs)

Jci

*on joue et on
s'amuse*

6/11 ans

MARDI 22 OCTOBRE

Atelier « j'ai envie de ... »

Un ballon d'automne

(jeux collectifs sportifs)

Atelier manuel « création d'automne »

Thème des vacances :

*Découvrir l'automne
sous toutes ses formes*

JEUDI 24 OCTOBRE

Atelier « j'ai envie de ... »

Jeu « loup garou »

Atelier artistique

VENDREDI 25 OCTOBRE

SURPRISE

Journée événement

(déguise-toi mais fais attention à ne pas faire peur !!)

LUNDI 28 OCTOBRE

Jeux de connaissance

Atelier « j'ai envie de ... »

Grand jeu

« il était une fois l'automne... »

MARDI 29 OCTOBRE

Atelier « j'ai envie de ... »

Balade sensorielle

(en fonction de la météo)



JEUDI 31 OCTOBRE

Atelier « j'ai envie de ... »

Ciné Michelbach

6/11 ans

Vive l'Automne !



MERCREDI 30 OCTOBRE

Atelier « j'ai envie de ... »

Atelier manuel « création de son chibi »

Atelier culinaire

*Nous t'attendons avec
ton imagination et ta
bonne humeur !!!*

VENDREDI 1er NOVEMBRE

Féié

NOTRE PEDAGOGIE

Bien que sur chaque période de vacances, des projets et objectifs pédagogiques spécifiques sont développés, sur l'ensemble des vacances un élément est au cœur de nos pratiques :

« Autonomiser un enfant c'est le laisser prendre sa liberté et en user » (F. DOLTO)

Ainsi, nous faisons évoluer nos accueils pour permettre aux enfants d'avoir une **liberté de prise de décision**. Ainsi au quotidien, les enfants ont la possibilité de choisir, de proposer et de prendre le temps qu'il souhaite pour pratiquer, explorer, expérimenter ou parfois, juste de se reposer... **Car il s'agit avant tout, de LEURS vacances !**

* pour l'évaluation pédagogique par période de vacances voir bilans périodiques

La mises en place des espaces permanents

Accusé de réception en préfecture
N° 20251112-20251112p29-DE
Date de télétransmission : 18/11/2025
Date de réception préfecture : 18/11/2025

Il s'agit d'espaces ouverts aux enfants de tous âges, accessibles toute la journée, où ils peuvent utiliser librement le matériel mis à leur disposition pour mener leurs propres activités. Ces espaces sont proposés en complément et en parallèle des temps forts proposés par les animateurs.

Jeux de construction
et jeux symboliques



Jeux de société



Coin lecture



Bricolage



Expression corporelle
et activité sportive



L'ensemble de l'année 2024 a pu répondre aux attendus préalables. Bien que des adaptations ont pu parfois être nécessaires du fait de la météo ou d'absence, les équipes ont systématiquement pu rebondir.

Au fil de l'année, les enfants s'approprient davantage les locaux et notre mode de fonctionnement. Ils apprécient les espaces de liberté et la possibilité de mener leurs propres projets. Les propositions des animateurs sont considérées au même titre que leur propre ambition et elles sont donc vécues d'autant plus positivement. Les enfants qui s'y engagent le font pleinement et avec enthousiasme.

Les espaces sont particulièrement bien conçus avec des salles disposées de manière adaptée et des parois vitrées. Il est alors aisé de laisser les enfants circuler comme ils le souhaitent ou de permettre à des enfants de confiance de mobiliser une salle sans adulte pour un besoin spécifique.

On confirme aussi une forte appétence des enfants pour les activités extérieures : balade en vélo, promenade sensorielle, activité sportive ou de découvertes de la nature. Bien que souvent dépendants de la météo, nous avons pu maintenir sur chacune des périodes ce type d'activités et nous essayerons à l'avenir de les accentuer.

Néanmoins, le rajeunissement et l'augmentation d'un effectif de maternelles peuvent amener un public plus âgé à ne plus totalement se sentir à sa place. Il peut alors paraître nécessaire de réfléchir à une proposition parallèle permettant d'assurer un intérêt pour le public d'élémentaire. Le travail collaboratif avec le site des Robinsons de Bartenheim nous offre la possibilité de multiplier des propositions et notamment d'organiser des rencontres entre publics de la même tranche d'âge. Ces enjeux restent à développer pour la suite de notre projet.

Concernant l'organisation des sorties et l'accueil des intervenants, nous constatons une augmentation des difficultés à maintenir le même volume d'activités que par le passé. En effet, les prestataires de services, notamment de transport, ont significativement augmenté leurs tarifs. Par conséquent, pour la Toussaint, nous avons dû nous concentrer sur des événements internes plutôt que des sorties à l'extérieur.

La présence continue des mêmes professionnels tout au long de l'année a permis d'assurer une cohérence dans l'accueil sur l'ensemble de l'année. De plus, comme bien d'autres structures, nous constatons des difficultés à recruter du personnel vacataire pour le site de Michelbach-Le-bas. Nous avons peu de candidatures lorsque nous ouvrons des postes de vacation. Bien que notre réseau de permanents nous permette d'assurer nos missions, nous devons rester attentifs à cette évolution pour l'année à venir.

Nous sommes en lien avec les partenaires institutionnels que sont **Saint Louis Agglomération**, **La CAF du Haut-Rhin** ainsi que la **DDCSPP de Colmar**.

La majorité de nos prestataires le sont de longue date. Sur 2024, notre liste de prestataire est la suivante :

- La société **LES PETITES PAPILLES**, nous a livré les repas chaque jour.
- La **boulangerie David** nous fournit les sandwiches pour les pique-niques.
- Les transports ont été assuré par La société **LK Metrocar** de Blotzheim et **SUNDGAU VOYAGES** de Pfetterhouse.
- HISLER Alsace est notre fournisseur principal de matériel pédagogique.
- ARILLI est notre fournisseur de jeux en bois.
- La piscine de Saint-Louis
- SWANK pour les locations et diffusions de films
- Le zoo de Mulhouse
- Le parc de Wesserling
- La ferme pédagogique de Bouxwiller
- Bol d'air

La relation avec les usagers et la place des parents

Les relations avec les familles sont positives et ont été facilitées par la présence régulière des mêmes animateurs tout au long de l'année. Ce lien de confiance établi au fil des mois nous assure des retours directs des familles sur nos pratiques. Les résultats des questionnaires de satisfaction confirment une évaluation très majoritairement positive de nos prestations.

Nous avons eu quelques retours négatifs concernant la diffusion de l'ouverture des inscriptions pour la période estivale qui a amené certaines familles à ne pas avoir de place pour cet été.

Un point de vigilance sera accordé sur ce point l'année prochaine ainsi que sur la restitution des questionnaires de satisfaction.

Afin de communiquer aux familles l'existence des centres de loisirs à Ranspach/Michelbach, nous avons déployé plusieurs moyens de communication, notamment notre site internet, le site de Saint-Louis Agglo et notre portail famille. Des affichages ont également été réalisés dans les structures périscolaires de Michelbach-Le-Haut et de Michelbach-Le-Bas.

En appui de cette communication numérique, nous avons aussi mis en place un programme papier distribué à chaque enfant directement à l'école du SIVOM en plus des affiches aux mairies des deux communes.

En plus de cette communication en amont, nous avons aussi pu renseigner les usagers par les différents biais de communications énoncés plus haut (mailing list, affiches etc.)

L'évaluation du projet

L'année 2024 a été dans la continuité de l'année 2023. En lien avec les évolutions pédagogiques générales de l'ensemble des ACM de l'association, nous avons pu continuer le développement des pédagogies de la libre décision. Cette évolution a été d'autant plus facilitée qu'à partir de la rentrée 2024, la composition d'équipe était majoritairement issue des animateurs permanents de l'association.

Les retours de questionnaire que nous avons pu avoir tout au long de l'année ont été globalement positifs bien que le rajeunissement global des enfants accueillis nous amène à devoir adapter notre organisation.

L'équipe pédagogique s'approprie les lieux et les capacités de ceux-ci : de grands espaces, une possibilité facilitée de déambulation des enfants entre les différents espaces d'activités, des espaces lumineux, etc.

L'installation dans le lieu a été facilitée par la mise en place des malles et de matériel pédagogique laissé entre chaque période de vacances. Les équipes ont donc pu se centrer plus rapidement sur l'accueil des familles.

Aucun contrôle DDCSPP, URSSAF ou tout autre organisme de contrôle compétent n'a été mené lors de la période.

DONNÉES ORGANISATIONNELLES

Ressources humaines mobilisées



ORGANIGRAMME HIVER 2024

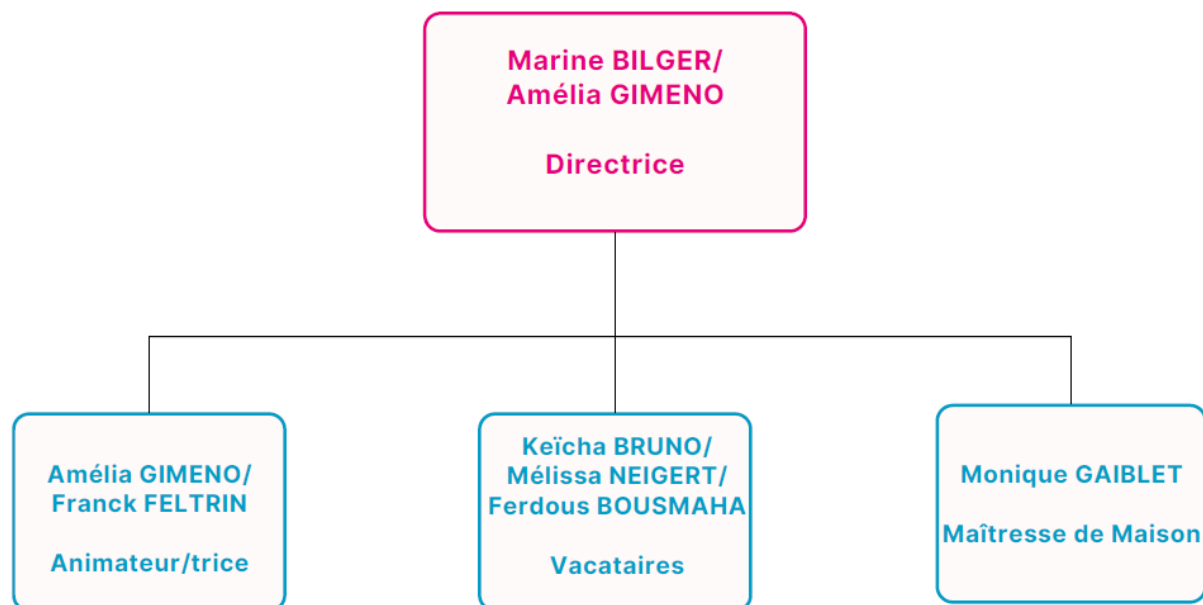

ORGANIGRAMME PRINTEMPS 2024

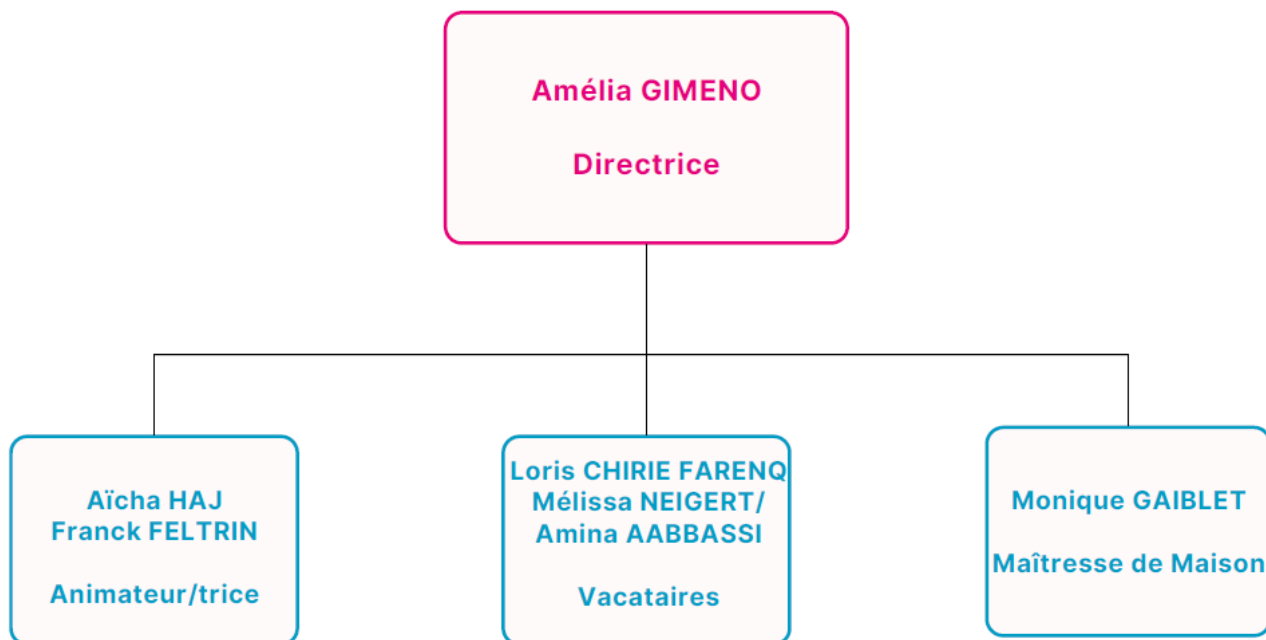

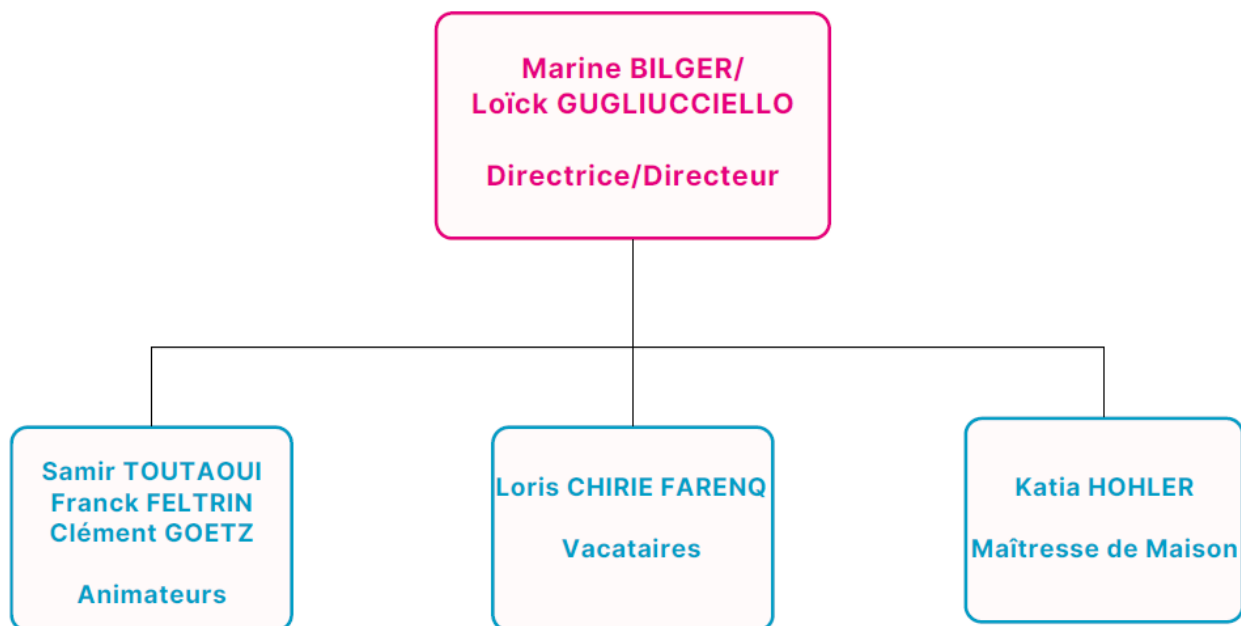
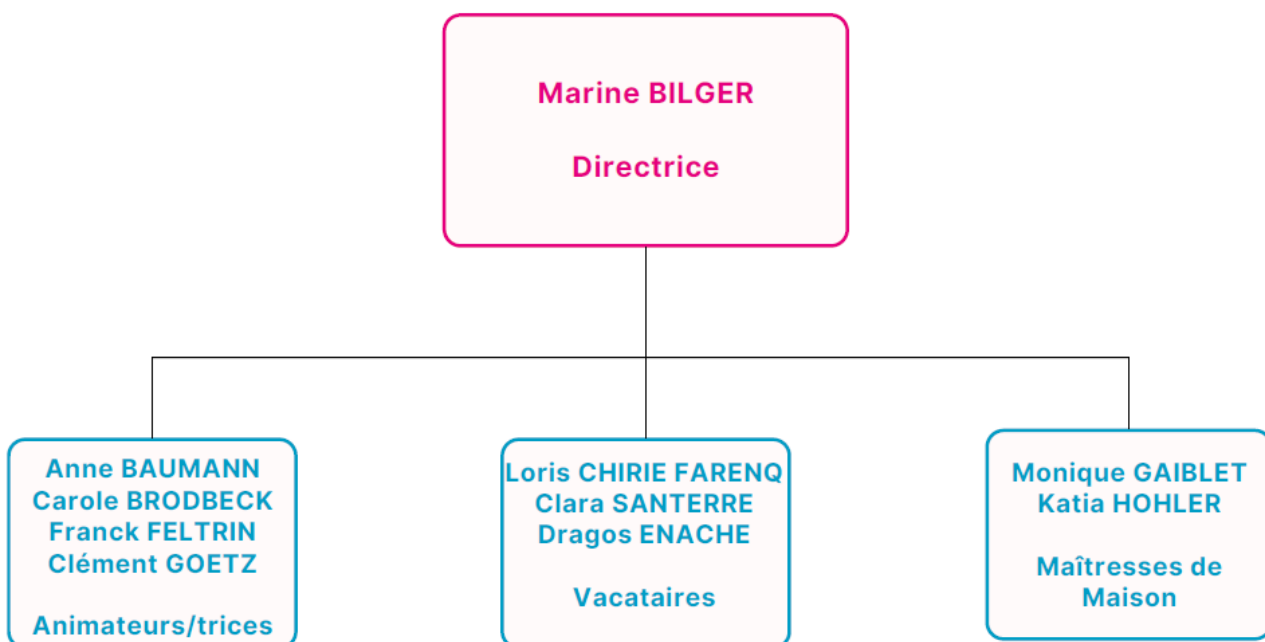

Plannings et données du personnel sur l'année 2024

HIVER DU 26 FÉVRIER 2024 AU 1^{er} MARS 2024 / SEMAINE 9

	LUNDI	MARDI	MERCREDI	JEUDI	VENDREDI
MARINE	8h00 – 12h00 13h15 – 17h30	9h10 – 12h00 13h00 – 17h00	8h00 – 12h00 13h15 – 17h30	9h00 – 12h00 13h00 – 17h00	08h00 – 12h30 13h15 – 17h30
AMELIA	07h45 – 12h00 12h45 – 18h00	07h30 – 12h00 12h45 – 17h45	07h45 – 12h00 12h45 – 17h45	08h – 12h00 12h45 – 18h00	08h00 – 12h00 12h45 – 17h30
KEICHA	07h30 – 11h45 12h30 – 17h00	07h30 – 11h45 12h30 – 17h00	07h30 – 11h45 12h30 – 17h00	07h30 – 11h45 12h30 – 17h00	07h30 – 11h45 12h30 – 17h00
MONIQUE	10h – 15h00	10h30 – 15h00	10h30 – 15h00	10h30 – 15h00	
MELISSA	08h30 – 12h30 13h15 – 18h00	08h30 – 12h30 13h15 – 18h00	08h30 – 12h30 13h15 – 18h00	08h30 – 12h30 13h15 – 18h00	
FERDOUS					08h00 – 14h00
FRANCK	08h30 – 12h30 13h15 – 18h00	08h30 – 12h30 13h15 – 18h00	08h30 – 12h30 13h15 – 18h00	08h00 – 12h30 13h15 – 18h00	08h00 – 12h30 13h15 – 18h00

HIVER DU 4 MARS AU 8 MARS 2024 / SEMAINE 10

	LUNDI	MARDI	MERCREDI	JEUDI	VENDREDI
AMELIA	07h45 – 12h00 12h45 – 18h00	08h15 – 12h00 12h45 – 17h20	07h45 – 12h00 12h45 – 18h00	08h00 – 12h00 12h45 – 18h30	08h00 – 13h00 13h45 – 19h20
KEICHA	08h30 – 12h30 13h15 – 18h00	08h30 – 12h30 13h15 – 18h00	08h30 – 12h30 13h15 – 18h00	08h30 – 12h30 13h15 – 18h00	08h30 – 12h30 13h15 – 19h00
MONIQUE	10h30 – 15h00	10h30 – 15h00		10h30 – 15h00	10h30 – 19h00
MELISSA	07h30 – 11h45 12h30 – 17h00	08h00 – 11h45 12h30 – 17h00	07h30 – 11h45 12h30 – 17h00	07h30 – 11h45 12h30 – 17h00	07h30 – 11h45 12h30 – 17h00 17h45 – 19h00
FERDOUS	08h30 – 12h30 13h15 – 18h00	08h30 – 12h30 13h15 – 18h00	08h30 – 12h30 13h15 – 18h00	08h30 – 12h30 13h15 – 18h00	08h30 – 12h30 13h15 – 19h00
FRANCK	07h30 – 11h45 12h30 – 17h00	07h30 – 12h00 12h30 – 17h00	07h30 – 11h30 12h15 – 17h00	07h30 – 12h15 13h00 – 17h00	07h30 – 11h45 12h30 – 17h00 17h45 – 19h00

PRINTEMPS DU 22 AVRIL AU 26 AVRIL 2024 / SEMAINE 17

	LUNDI	MARDI	MERCREDI	JEUDI	VENDREDI
LORIS	8h00 – 13h15 14h00 – 16h45	08h00 – 13h15 14h00 – 16h45	08h15 – 13h15 14h00 – 17h00	07h30 – 13h15 14h00 – 16h15	08h15 – 13h15 14h00 – 17h00
AMELIA	07h30 – 12h45 13h30 – 18h00	08h00 – 12h45 13h30 – 18h00	10h00 – 12h45 13h30 – 17h45	08h00 – 12h45 13h30 – 18h05	08h30 – 12h45 13h30 – 17h45
AICHA	8h00 – 11h30 12h15 – 17h30	08h00 – 11h30 12h15 – 17h30	08h00 – 11h30 12h15 – 17h30	08h00 – 11h30 12h15 – 17h30	8h00 – 11h30 12h15 – 17h30
MONIQUE	10h00 – 15h00	10h30 – 15h00	10h55 – 13h15	11h45 – 15h30	10h30 – 17h15
MELISSA	07h30 – 11h45 12h30 – 17h00	07h30 – 11h45 12h30 – 17h00	07h30 – 11h45 12h30 – 17h00	07h30 – 11h45 12h30 – 17h00	07h30 – 11h45 12h30 – 17h00
AMINA	07h30 – 11h45 12h30 – 17h00	07h30 – 11h45 12h30 – 17h00	07h30 – 11h45 12h30 – 17h00	07h30 – 11h45 12h30 – 17h00	07h30 – 11h45 12h30 – 17h00
FRANCK	08h30 – 12h30 13h15 – 18h00	07h30 – 11h30 12h15 – 17h00	07h30 – 11h30 12h15 – 17h00	07h30 – 11h30 12h15 – 17h00	07h30 – 11h30 12h15 – 17h00

Accusé de réception en préfecture
 066058-20251117-1390 DE
 Date de télétransmission : 18/11/2025
 Date de réception préfecture : 18/11/2025

PRINTEMPS DU 29 AVRIL AU 3 MAI 2024 / SEMAINE 18

	LUNDI	MARDI	MERCREDI	JEUDI	VENDREDI
LORIS	9h15 – 13h15 14h00 – 18h00	09h15 – 13h15 14h00 – 18h00	FERIE	9h00 – 13h15 14h00- 17h45	09h30 – 13h15 14h00 – 18h15
AMELIA	07h45 – 12h30 13h15 – 18h30	07h35 – 12h30 13h15 – 18h15		8h00 – 12h30 13h15 – 18h25	08h00 – 12h30 13h15 – 18h45
MONIQUE	10h30 – 15h00	10h30 – 15h00			10h30 – 19h00
MELISSA	08h30 – 12h30 13h15 – 18h00				
AMINA	08h30 – 12h30 13h15 – 18h00	08h30 – 12h30 13h15 – 18h00		08h30 – 12h30 13h15 – 18h00	08h30 – 13h00 13h45 – 19h00
FRANCK		07h30 – 12h00 12h45 – 18h45		07h30 – 13h00	07h30 – 11h45 12h30 – 18h15

ETE DU 8 JUILLET AU 12 JUILLET 2024 / SEMAINE 28

	LUNDI	MARDI	MERCREDI	JEUDI	VENDREDI
ANNE	8h30 – 12h45 13h30 – 18h00	8h30 – 12h45 13h30 – 18h00	8h30 – 12h45 13h30 – 18h00	8h30 – 12h45 13h30 – 18h00	8h30 – 12h45 13h30 – 18h00
MONIQUE				10h30 – 15h00	
CAROLE		10h00 – 12h45 13h30 – 16h45			
CLARA	8h30 – 12h45 13h30 – 18h00	07h30 – 12h00 12h45 – 17h00	07h30 – 12h00 12h45 – 17h00	07h30 – 12h00 12h45 – 17h00	07h30 – 12h00 12h45 – 17h00
LORIS	10h00 – 13h00 14h00 – 18h00	9h45 – 12h00 12h45 – 17h30	10h00 – 13h00 14h00 – 18h00	10h00 – 13h00 14h00 – 18h00	08h45 – 12h45 13h15 – 16h15
MARINE	07h30 – 12h30 13h15 – 18h00	07h45 – 12h30 13h15 – 17h50		07h30 – 12h30 13h15 – 17h45	07h30 – 12h30 13h15 – 18h15
DRAGOS	08h30 – 12h45 13h30 – 18h00	08h30 – 12h45 13h30 – 18h00	08h30 – 12h45 13h30 – 18h00	08h30 – 12h45 13h30 – 18h00	08h30 – 12h45 13h30 – 18h00
KATIA			8h00 – 14h30		

	LUNDI	MARDI	MERCREDI	JEUDI	VENDREDI
ANNE					10h15 – 12h00 12h45 – 16h00
MONIQUE	10h30 – 15h00		10h30 – 15h00	10h30 – 15h00	9h15 – 12h45 13h30 – 17h00
CLEMENT	07h30 – 13h30	08h30 – 12h15 13h00 – 18h15	8h30 – 12h15 13h00 – 18h00	8h30 – 12h15 13h00 – 18h00	8h30 – 12h15 13h00 – 18h00
CLARA	07h30 – 12h00 12h45 – 17h00	07h30 – 12h00 12h45 – 17h00	07h30 – 12h00 12h45 – 17h00	07h30 – 12h00 12h45 – 17h00	07h30 – 12h00 12h45 – 17h00
LORIS	10h00 – 13h00 14h00 – 18h00	10h00 – 13h00 14h00 – 18h00	10h00 – 13h00 14h00 – 18h00	10h00 – 13h00 14h00 – 18h00	9h45 – 12h00 12h45 – 17h30
MARINE	9h45 – 12h30 13h15 – 18h00	07h30 – 12h30 13h15 – 17h45		7h30 – 12h30 13h15 – 17h45	7h30 – 12h30 13h15 – 17h45
DRAGOS	07h30 – 12h00 12h45 – 17h00	07h30 – 12h00 12h45 – 17h00	08h30 – 12h45 13h30 – 18h00	07h30 – 12h00 12h45 – 17h00	08h30 – 12h45 13h30 – 18h00
FRANCK	7h30 – 12h00 12h45 – 17h00	7h30 – 12h00 12h45 – 17h45	07h30 – 12h00 12h45 – 17h00	07h30 – 12h00 12h45 – 17h30	07h30 – 12h00 12h45 – 17h00

Accusé de réception en préfecture
001200066058-2025-00009-DE
Date de télétransmission : 18/11/2025
Date de réception en préfecture : 18/11/2025

ETE DU 22 JUILLET AU 26 JUILLET 2024 / SEMAINE 30

	LUNDI	MARDI	MERCREDI	JEUDI	VENDREDI
MONIQUE	10h30 – 15h00	09h15 – 12h45 13h30 – 17h00	10h30 – 15h00	10h30 – 15h00	
CLEMENT	8h30 – 12h15 13h00 – 18h00	08h30 – 12h15 13h00 – 18h00	08h30 – 12h15 13h00 – 18h00	08h30 – 12h15 13h00 – 18h00	08h30 – 12h15 13h00 – 18h45
LORIS	10h00 – 13h00 14h00 – 18h00	09h45 – 12h00 12h45 – 17h30	10h00 – 13h00 14h00 – 18h00	10h00 – 13h00 14h00 – 18h00	09h45 – 12h00 12h45 – 17h30
MARINE	07h35 – 12h30 13h15 – 18h00	07h45 – 12h30 13h15 – 17h45		07h30 – 12h30 13h15 – 17h45	07h30 – 12h30 13h15 – 18h30
DRAGOS	07h30 – 12h00 12h45 – 17h00	08h30 – 12h45 13h30 – 18h00	08h30 – 12h45 13h30 – 18h00	07h30 – 12h00 12h45 – 17h00	08h30 – 12h45 13h30 – 18h00
FRANCK	07h35 – 12h00 12h45 – 17h00	07h30 – 12h00 12h45 – 17h00	07h30 – 12h00 12h45 – 17h25	07h30 – 12h00 12h45 – 17h00	07h30 – 12h00 12h45 – 18h45

ETE DU 22 JUILLET AU 26 JUILLET 2024 / SEMAINE 31

	LUNDI	MARDI	MERCREDI	JEUDI	VENDREDI
MONIQUE	10h30 – 15h00		10h30 – 15h00	9h45 – 12h45 13h30 – 17h00	10h30 – 15h00 15h45 – 19h00
CLEMENT	08h30 – 12h15 13h00 – 18h00	08h30 – 12h15 13h00 – 18h00	08h30 – 12h15 13h00 – 18h00		
LORIS	10h00 – 13h00 14h00 – 18h00	10h00 – 13h00 14h00 – 18h00	10h00 – 13h00 14h00 – 18h00	9h45 – 12h00 12h45 – 17h30	10h00 – 13h00 14h00 – 18h00
MARINE	09h00 – 12h45 13h15 – 18h00	07h30 – 12h30 13h15 – 17h45		07h30 – 12h30 13h15 – 17h45	08h30 – 12h30 13h15 – 19h00
DRAGOS	07h30 – 12h00 12h45 – 17h00	08h30 – 12h45 13h30 – 18h00	08h30 – 12h45 13h30 – 18h00		
FRANCK	07h35 – 12h00 12h45 – 17h00	07h30 – 12h00 12h45 – 17h00	07h30 – 12h00 12h45 – 17h25	07h30 – 12h00 12h45 – 17h00	07h30 – 12h00 12h45 – 18h45

AUTOMNE DU 21 OCTOBRE AU 25 OCTOBRE 2024 / SEMAINE 43

Accusé de réception en préfecture
068-200066058-20251112-20251112p29-DE
Date de télétransmission : 18/11/2025
Date de réception préfecture : 18/11/2025

	LUNDI	MARDI	MERCREDI	JEUDI	VENDREDI
KATIA				10h15 – 16h15	10h15 – 16h15
CLEMENT	8h30 – 12h45 13h30 – 18h00	8h30 – 12h45 13h30 – 18h00	8h30 – 12h45 13h30 – 18h00	8h30 – 12h45 13h30 – 18h00	8h30 – 12h45 13h30 – 18h00
LORIS	10h00 – 12h00 13h00 – 18h00	10h00 – 12h00 13h00 – 18h00	10h00 – 12h00 13h00 – 18h00	10h00 – 12h00 13h00 – 18h00	10h00 – 12h00 13h00 – 18h00
MARINE	07h30 – 12h45 13h30 – 18h00	8h20 – 12h45 13h30 – 17h30	08h15 – 12h45 13h30 – 17h30	08h15 – 10h35 12h35 – 17h30	08h00 – 12h45 13h30 – 17h30
SAMIR	07h25 – 12h00 12h45 – 17h00	07h45 – 12h00 12h45 – 17h00	07h25 – 12h00 12h45 – 15h45	07h25 – 12h00 12h45 – 17h00	07h25 – 12h00 12h45 – 17h00
FRANCK	07h25 – 12h00 12h45 – 17h15	07h45 – 12h00 12h45 – 17h15	07h25 – 12h00 12h45 – 17h00	07h25 – 12h00 12h45 – 17h00	07h25 – 12h00 12h45 – 17h00

AUTOMNE DU 28 OCTOBRE AU 31 OCTOBRE 2024 / SEMAINE 44

	LUNDI	MARDI	MERCREDI	JEUDI	VENDREDI
KATIA	10h15 – 15h00				FERIE
CLEMENT	07h30 – 12h45 13h30 – 15h00	07h30 – 12h45 13h30 – 17h00	07h30 – 12h45 13h30 – 17h30	07h30 – 12h45 13h30 – 19h00	
LOÏCK	9h00 – 12h00 13h00 – 18h00	9h00 – 12h00 13h00 – 18h00	9h00 – 12h00 13h00 – 18h00	9h00 – 12h00 13h00 – 18h00	
SAMIR	8h30 – 12h45 13h30 – 18h00	8h30 – 12h45 13h30 – 18h00	08h30 – 12h45 13h30 – 18h20	08h30 – 12h45 13h30 – 18h00	
FRANCK	07h25 – 12h00 12h45h- 18h00	07h25 – 12h00 12h45 – 17h30	07h25 – 12h00 12h45 – 17h00	07h25 – 12h00 12h45 – 18h30	

HIVER

Sem 9

Emploi	Nom	ETP
Directrice	Marine	1
Animateur	Franck	1
Animatrice	Amélia	1
Vacataire	Keïcha	1
Vacataire	Mélissa	0.8
Vacataire	Ferdous	0.2
MDM	Monique	0.56

PRINTEMPS

Sem 17

Emploi	Nom	ETP
Directrice	Amélia	1
Animatrice	Aïcha	1
Animateur	Franck	1
Vacataire	Loris	1
Vacataire	Mélissa	1
Vacataire	Amina	1
MDM	Monique	0.67

ETE

Sem 28

Emploi	Nom	ETP
Directrice	Marine	0.8
Animatrice	Anne	1
Animatrice	Carole	0.2
Vacataire	Clara	1
Vacataire	Loris	1
Vacataire	Dragos	1
MDM	Monique	0.2
MDM	Katia	0.2

Sem 30

Emploi	Nom	ETP
Directrice	Marine	0.8
Animateur	Clément	1
Animateur	Franck	1
Vacataire	Loris	1
Vacataire	Dragos	1
MDM	Monique	0.62

OCTOBRE

Sem 43

Emploi	Nom	ETP
Directrice	Marine	1
Animateur	Clément	1
Animateur	Samir	1
Animateur	Franck	1
Vacataire	Loris	1
MDM	Katia	0.4

Sem 10

Emploi	Nom	ETP
Directrice	Amélia	1
Animateur	Franck	1
Vacataire	Ferdous	1
Vacataire	Keïcha	1
Vacataire	Mélissa	1
MDM	Monique	0.67

Sem 18

Emploi	Nom	ETP
Directrice	Amélia	1
Animateur	Franck	0.65
Vacataire	Loris	1
Vacataire	Mélissa	0.2
Vacataire	Amina	1
MDM	Monique	0.66

Sem 29

Emploi	Nom	ETP
Directrice	Marine	0.8
Animateur	Clément	1
Animateur	Franck	1
Animatrice	Anne	0.2
Vacataire	Loris	1
Vacataire	Clara	1
Vacataire	Dragos	1
MDM	Monique	0.62

Sem 31

Emploi	Nom	ETP
Directeur	Marine	0.8
Animateur	Clément	0.6
Animateur	Franck	1
Vacataire	Loris	1
Vacataire	Dragos	1
MDM	Monique	0.7

Sem 44

Emploi	Nom	ETP
Directeur	Loïck	1
Animateur	Clément	1
Animateur	Samir	1
Animateur	Franck	1
MDM	Katia	0.16

Accusé de réception en préfecture
068-200066058-20251112-20251112p29-DE
Date de télétransmission : 18/11/2025
Date de réception préfecture : 18/11/2025

Absentéisme, accidents du travail, arrêts maladies, démissions et licenciements

Février : malade - Keïcha du 27 au 1er mars

Avril : malade – Aïcha le 26 avril, Mélissa du 30 avril au 3 mai

Été : Monique malade du 8 au 10 juillet – Amélia du 8 juillet au 2 août

Octobre : Monique malade du 21 au 31 octobre

Plan de formation des salariés intervenants

Marine BILGER a suivi une formation pour notre logiciel BELAMI dans le cadre de sa gestion administrative.

Franck FELTRIN : Animer dans la nature par les sens avec les 3/6 ans

Anne BAUMANN : Gestion des conflits

Kathia HOHLER : Sécurité alimentaire

Les avantages sociaux en vigueur

Mutuelle plus intéressante que celle de la branche.

Prime de fin d'année équivalente à un demi-mois de salaire proratisée en fonction de la date d'entrée.

Chèque Cadhoc.

L'employeur évite au maximum les coupures et privilégie les temps pleins.

Les temps de préparation sont compris dans le temps de travail (financés par les frais de structure).

DONNÉES TECHNIQUES

Moyens matériels et financiers mobilisés

RECAPITULATIF MATERIEL

Sur 2024 aucun achat significatif n'a été indiqué. 1209 euros ont été dépensés en achat pédagogique correspondant au matériel inhérent aux accueils de loisirs (consommable, petit matériel de bricolage, ballon, etc.). Du fait de la présence des malles, nous avons pu investir plus largement pour les enfants et ainsi mettre à disposition un nombre de matériels plus important. Ce qui explique que ce coût reste significativement plus important que l'année passée.

Le matériel sur place

Plusieurs éléments ont été laissés à notre disposition, dont :

- Des lits dans la salle de sieste.
- Des livres de la bibliothèque.
- L'intégralité des tables et chaises.
- Deux dînettes fournies par SLA.
- Du matériel de service de la cuisine (couverts, cruches, etc.) mis à disposition par le SIVOM RAMI
- Les machines à laver et sécher le linge.

Nous avons à notre disposition le téléphone portable de la structure, ce qui améliore la communication avec les parents. Cependant, certaines restrictions sont en place, notamment l'incapacité d'appeler à l'international, en particulier vers des numéros suisses, dont plusieurs parents disposent.

Cette situation a contraint le directeur à utiliser son téléphone personnel. De plus, le Wifi reste indisponible en permanence, ce qui nécessite des reconnexion fréquentes des tablettes de pointage tout au long de la journée. À l'horizon 2025-26, il est prévu une facilitation des accès à l'outil informatique sur RAMI ainsi que la mise à disposition d'un nouveau téléphone avec numéro dédié.

En dehors de l'impossibilité d'aménagement des espaces, notamment en termes de décoration, les adaptations qui ont été mises en place nous permettent d'assurer l'accueil des enfants et la mise en place d'activité. L'aménagement et le déménagement restent des temps complexes amenant une importante manutention et une vigilance importante.

Voir document joint « Bilan financier RAMI 2024 »

www.assoladef.fr